

Lait

Livraison de lait	Novembre 2020		Janvier 2020 à novembre 2020		Avril 2020 à novembre 2020	
	Total	dont Bio	Total	dont Bio	Total	dont Bio
Millions de litres	25,12	1,56	304,5	18,57	213,04	13,2
Évolution 2020/2019	-1,0 %	32,2 %	1,2 %	16,8 %	-0,9 %	21,2 %

Livraisons en laiterie des producteurs du Cantal

Millions de litres

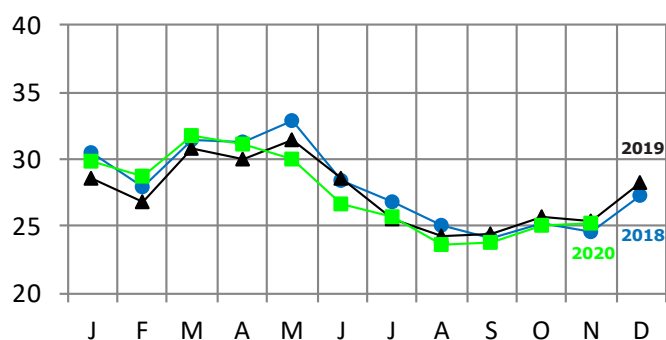

Prix du Lait	Lait livré en euro/1 000 litres		
	Prix moyen	Prix Bio	Indicateur AOP
Novembre 2020	387	507,26	390,0
Évolution 2020/2019	-0,3 %	-0,4 %	
Janvier à novembre 2020	376,93	459,29	
Évolution 2020/2019	1,2 %	0,6 %	

Agreste

Euro / 1 000 litres

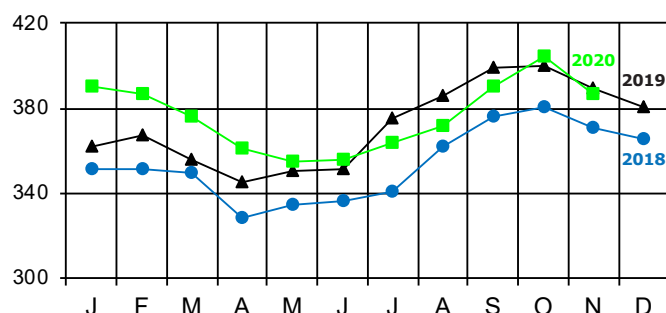

Lait Qualité A	Bactériologie	Cellules	Butyriques	Matières grasses en g/l	Matières protéiques en g/l
Novembre 2020	95,3	85,9	42,6	42,17	37,72
Évolution 2020/2019	-0,6	0,2	9,3	-0,36	3,71
Janvier à novembre 2020	95,1	80,8	43,4	40,50	33,43
Évolution 2020/2019	0,41	-3,56	6,58	0,09	0,40

Broutard mâles croisés

U + R		2020/2021	2019/2020	Évolution 2021/2020
350 Kg	Mois de décembre	2,16	2,40	- 10,1 %
Euros / Kg vif	Moyenne d'août à décembre	2,27	2,44	- 6,7 %

Cotations Clermont-Ferrand - Moyenne arithmétique

Euros / Kg vif

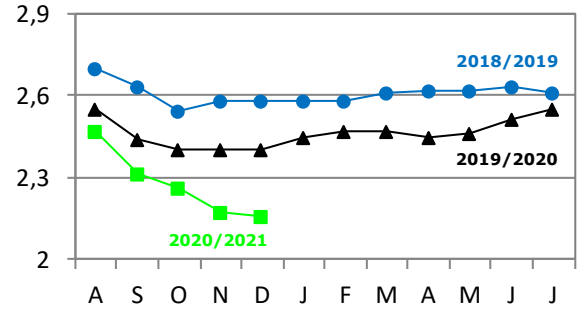

Broutard femelles croisées

U + R		2020/2021	2019/2020	Évolution 2021/2020
320 Kg	Mois de décembre	2,32	2,29	1,4 %
Euros / Kg vif	Moyenne d'août à décembre	2,36	2,33	1,4 %

Cotations Clermont-Ferrand - Moyenne arithmétique

Euros / Kg vif

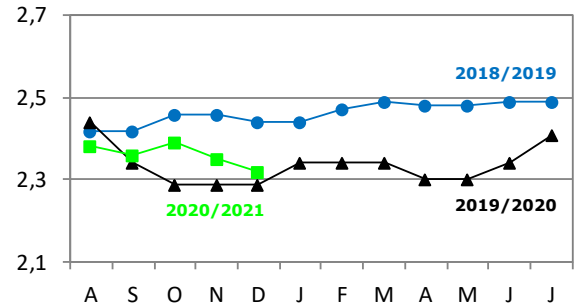

Broutard mâles Salers

R + O		2020/2021	2019/2020	Évolution 2021/2020
350 Kg	Mois de décembre	1,83	2,00	- 8,6 %
Euros / Kg vif	Moyenne d'août à décembre	1,97	2,02	- 2,4 %

Cotations Clermont-Ferrand - Moyenne arithmétique

Euros / Kg vif

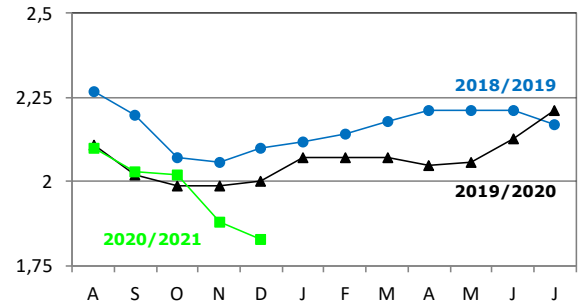

Vaches de réforme

Classe R = Euros / Kg net		2020	2019	Évolution 2020/2019
	Mois de décembre	4,00	3,73	7,3 %
	Moyenne de janvier à décembre	3,91	3,80	2,9 %

Cotations nationales - Entrée Abattoir

Euros / Kg net

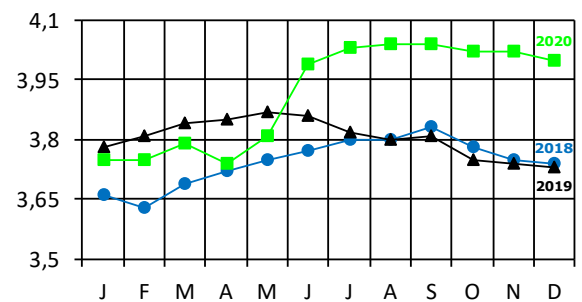

Vaches de réforme

Classe O = Euros / Kg net		2020	2019	Évolution 2020/2019
	Mois de décembre	2,82	2,62	7,7 %
	Moyenne de janvier à décembre	2,84	2,81	0,7 %

Cotations nationales - Entrée Abattoir

Euros / Kg net

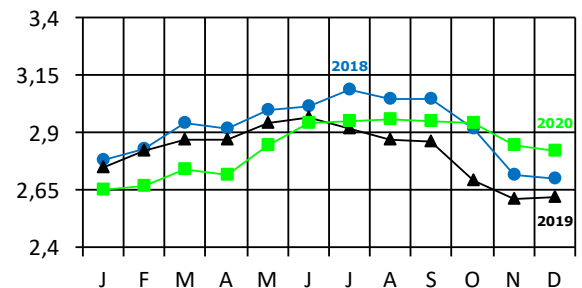

Viande bovine

Génisses grasses

		2020	2019	Évolution 2020/2019
Classe R =	Mois de décembre	4,03	3,83	5,2 %
	Moyenne de janvier à décembre	3,96	3,86	2,5 %
Euros / Kg net				

Cotations nationales - Entrée Abattoir

Euros / Kg net

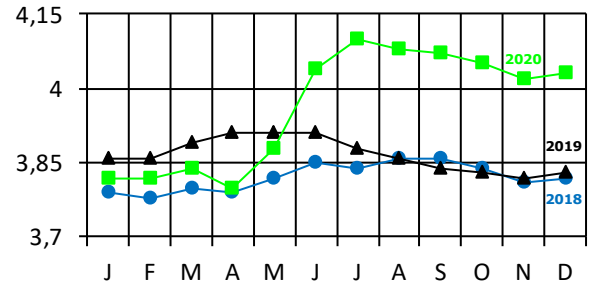

Taurillons gras rustiques

		2020	2019	Évolution 2020/2019
Classe R =	Mois de décembre	3,61	3,88	- 6,8 %
	Moyenne de janvier à décembre	3,68	3,79	- 3,0 %
Euros / Kg net				

Cotations nationales - Entrée Abattoir

Euros / Kg net

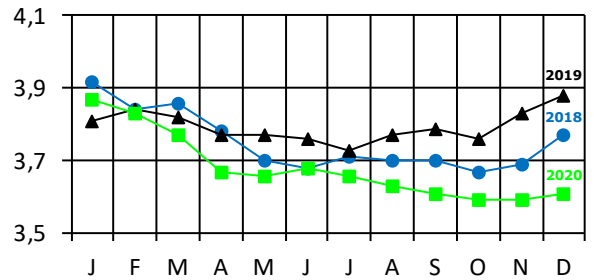

Porcs et Moutons

Porcs charcutiers

		2020	2019	Évolution 2020/2019
56 % TMP	Mois de décembre	1,20	1,67	- 28,3 %
	Moyenne de janvier à décembre	1,38	1,49	- 7,0 %
Euros / Kg net				

Cotations au cadran breton - Moyenne arithmétique

Euros / Kg net

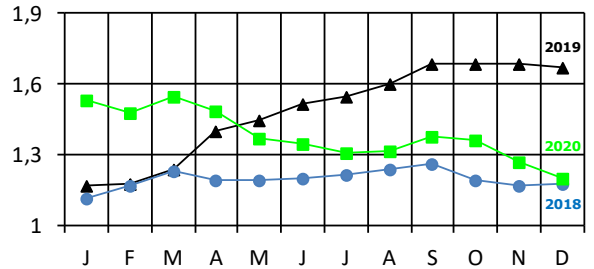

Agneaux

		2020	2019	Évolution 2020/2019
R3 13-16 Kg 16-19 Kg	Mois de décembre	7,38	6,97	5,8 %
	Moyenne de janvier à décembre	7,03	6,58	6,8 %
Euros / Kg net				

Cotations régionales Zone Sud - Entrée Abattoir - Moyenne arithmétique

Euros / Kg net

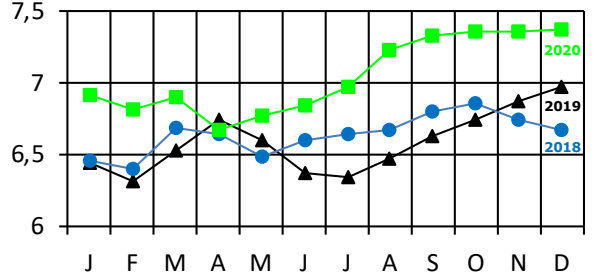

Évolution du nombre de chefs d'exploitations

	Immatriculations	Radiations	Solde
Décembre 2020	21	32	- 11
Total de janvier à décembre 2020	141	179	- 38

Installations

Décembre 2020		Dossiers acceptés en CDOA				Total Janvier 2020 à décembre 2020	Total Janvier 2019 à décembre 2019	Écart 2020/2019
		Lait	Viande	Double troupeau	Autres			
Installations "aidées"	J.A. totaux	22	39	12	14	87	84	3
	avec diversification	4	13	2	14	33	32	1
Installations "non aidées"	Total	1	29	0	10	40	81	- 41
	> 40 ans	1	15	0	7	23	47	- 24

Blé

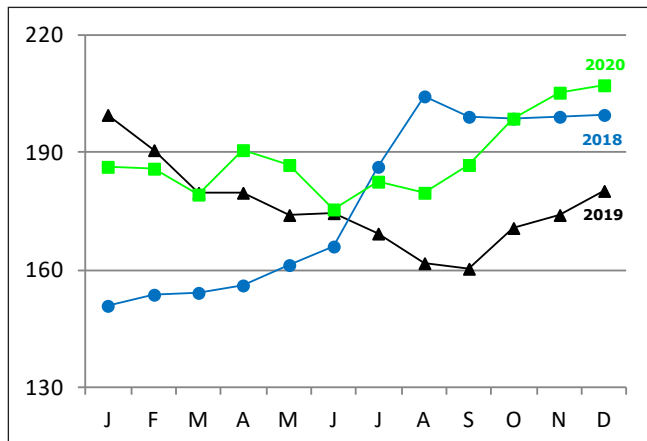

ROUEN - La Dépêche - Le Petit Meunier

Tourteau de soja

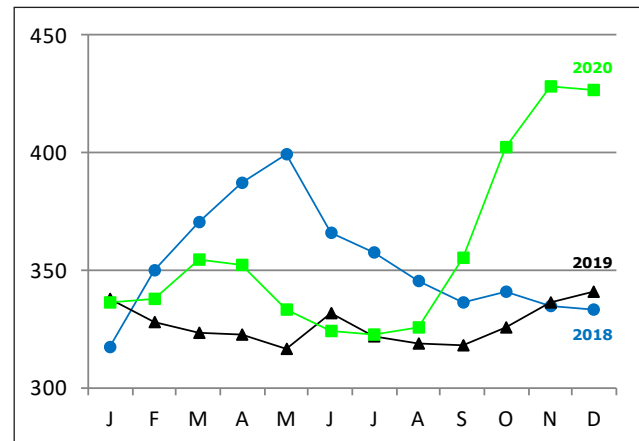

LORIENT - La Dépêche - Le Petit Meunier

Aliments composés bovins

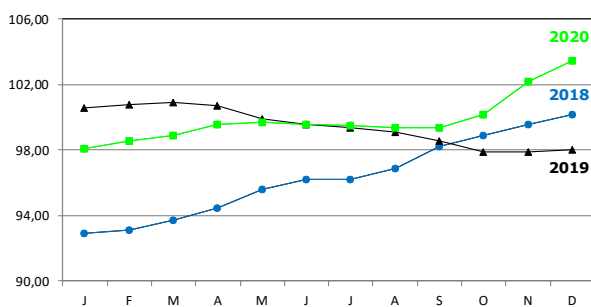

Indice régional des prix : Base 100 en 2010

Engrais - Amendements

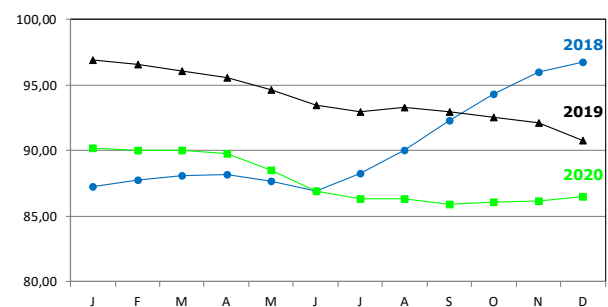

Indice régional des prix : Base 100 en 2010