



Lait

Livraison de lait	Février 2024		Janvier 2024 à Février 2024		Avril 2023 à Février 2024	
	Total	dont Bio	Total	dont Bio	Total	dont Bio
Millions de litres	25,39	1,33	51,43	2,62	272,23	15
Évolution 2024/2022	-1,0 %	-10,7 %	-3,4 %	-16,0 %	-4,7 %	-13,24 %

Agreste - Livraisons en laiterie des producteurs du Cantal

Millions de litres

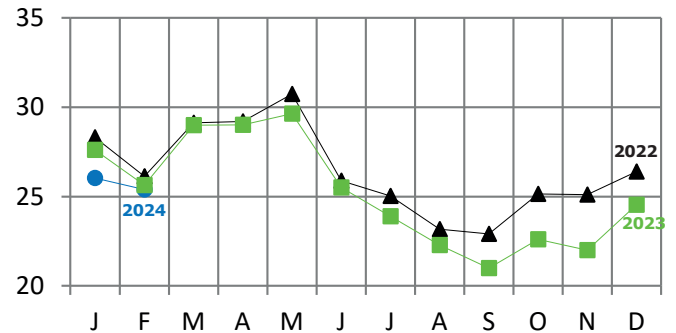

Prix du Lait	Lait livré en euro/1 000 litres		
	Prix moyen conventionnel	Prix Bio	Indicateur AOP
Février 2024	485,71	525,64	517,5
Évolution 2024/2023	-5,5 %	-3,0 %	
Janvier à Février 2024	484,26	531,8	
Évolution 2024/2023	-5,4 %	-2,8 %	

Agreste

Euro / 1 000 litres

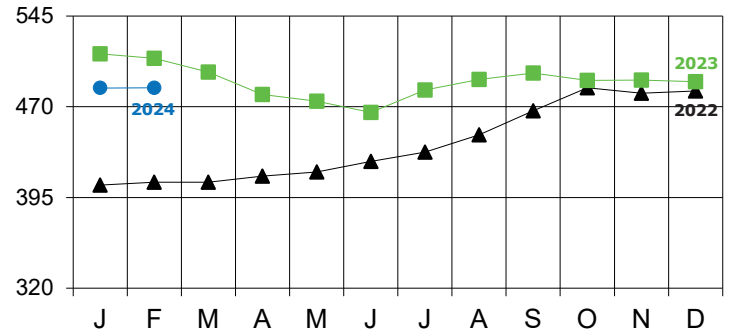

Lait Qualité A	Bactériologie	Cellules	Butyriques	Matières grasses en g/l	Matières protéiques en g/l
Février 2024	94,11	87,76	27,70	41,95	33,41
Évolution 2024/2023	-0,39	-3,47	-10,65	-0,33	-0,09
Janvier à Février 2024	94,60	89,35	26,08	42,27	33,65
Évolution 2024/2023	-0,67	-1,78	-11,55	0,02	0,09

Agrolabs



Broutard mâles croisés

U + R		2023/2024	2022/2023	Évolution 2024/2023
350 Kg	Mois de Mars	3,38	3,30	2,4 %
Euros / Kg vif	Moyenne de Août à Mars	3,27	3,20	2,2 %

Cotations Clermont-Ferrand - Moyenne arithmétique

Euros / Kg vif

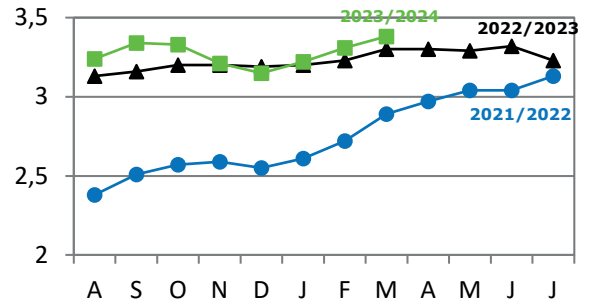

Broutard femelles croisées

U + R		2023/2024	2022/2023	Évolution 2024/2023
320 Kg	Mois de Mars	3,30	3,03	8,7 %
Euros / Kg vif	Moyenne de Août à Mars	3,16	2,94	7,4 %

Cotations Clermont-Ferrand - Moyenne arithmétique

Euros / Kg vif

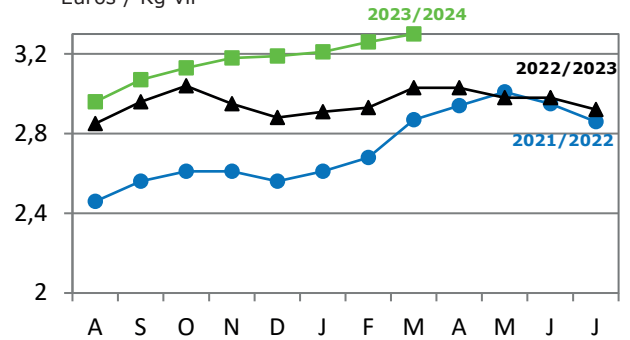

Broutard mâles Salers

R + O		2023/2024	2022/2023	Évolution 2024/2023
350 Kg	Mois de Mars	2,85	2,85	0,2 %
Euros / Kg vif	Moyenne de Août à Mars	2,74	2,74	0,2 %

Cotations Clermont-Ferrand - Moyenne arithmétique

Euros / Kg vif

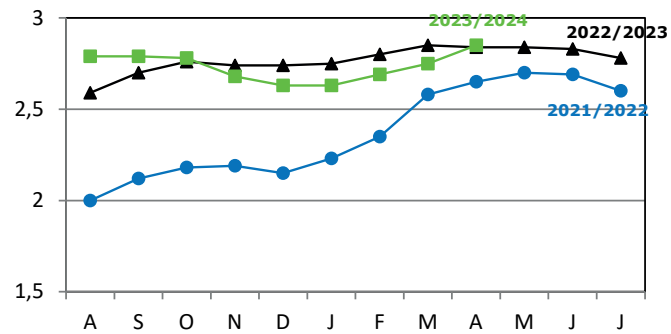

Vaches de réforme

Classe R =		2024	2023	Évolution 2024/2023
Euros / Kg vif	Mois de Mars	5,48	5,48	-0,2 %
	Moyenne de Janvier à Mars	5,46	5,43	0,6 %

Cotations nationales - Entrée Abattoir

Euros / Kg net

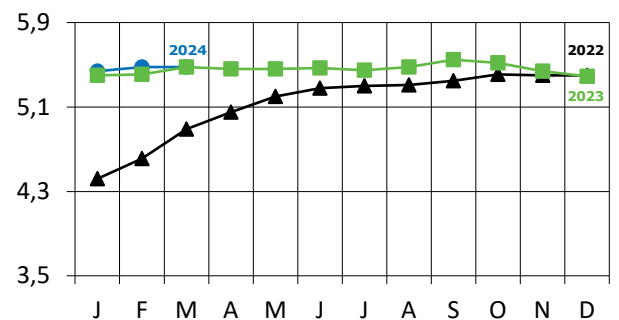

Vaches de réforme

Classe O =		2024	2023	Évolution 2024/2023
Euros / Kg vif	Mois de Mars	4,21	4,84	- 12,9 %
	Moyenne de Janvier à Mars	4,16	4,73	-12,0 %

Cotations nationales - Entrée Abattoir

Euros / Kg net

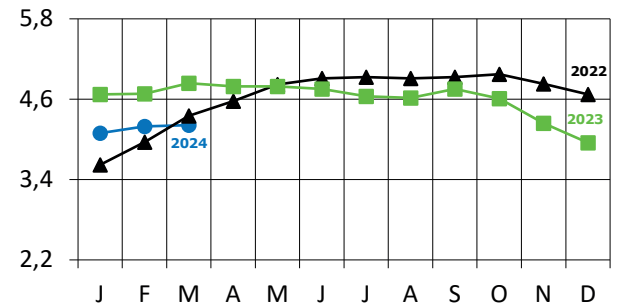

Génisses grasses

		2024	2023	Évolution 2024/2023
Classe R =	Mois de Mars	5,46	5,48	-0,3 %
	Moyenne de Janvier à Mars	5,46	5,44	0,5 %

Cotations nationales - Entrée Abattoir

Euros / Kg net

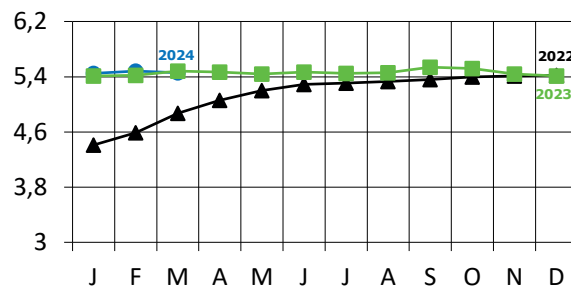

Taurillons gras rustiques

		2024	2023	Évolution 2024/2023
Classe R =	Mois de Mars	5,38	5,43	-1,1 %
	Moyenne de Janvier à Mars	5,36	5,39	-0,7 %

Cotations nationales - Entrée Abattoir

Euros / Kg net

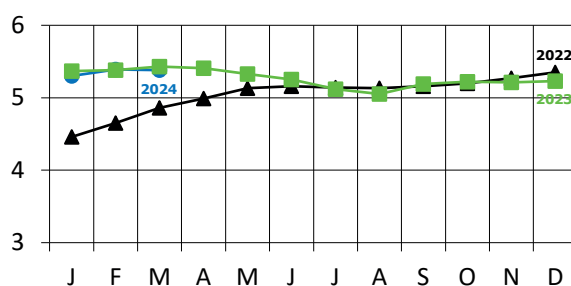

Porcs et Moutons

Porcs charcutiers

		2024	2023	Évolution 2024/2023
56 % TMP	Mois de Mars	2,02	2,36	- 14,5 %
	Moyenne de Janvier à Mars	1,88	2,15	- 12,4 %

Cotations au cadran breton - Moyenne arithmétique

Euros / Kg net

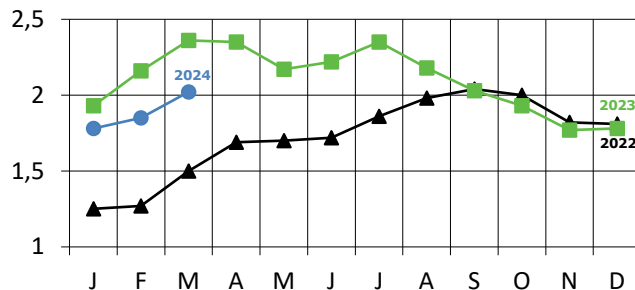

Agneaux

		2024	2023	Évolution 2024/2023
R3 13-16 Kg 16-19 Kg	Mois de Mars	9,57	8,45	13,2 %
	Moyenne de Janvier à Mars	9,18	8,37	9,7 %

Cotations régionales Zone Sud - Entrée Abattoir - Moyenne arithmétique

Euros / Kg net

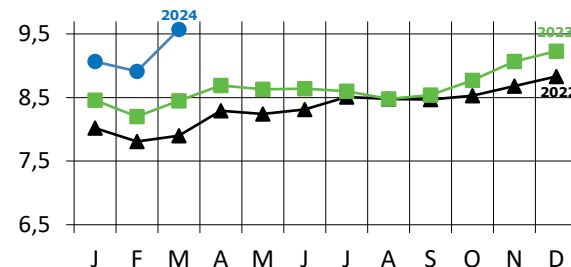

Évolution du nombre de chefs d'exploitations

	Immatriculation	Radiations	Solde
Mois de Mars 2024	34	16	18
Total de Janvier à Mars	89	88	1

Nombre de passages au Point Accueil Installation		Mars 2024	Total de Janvier à Mars 2024	Total de Janvier à Mars 2023	Écart 2024/2023
	TOTAL	22	59	58	1
Nombre de candidats	Cadre familial	11	34	27	7
	Hors cadre familial	11	25	31	-6
	Installation Individuelle	13	26	27	-1
	Installation Sociétaire	9	30	31	-1
	Installation non déterminée	0	3	0	3

Répartition des candidats par production

Janvier à Mars 2024		Lait	Viande	Double troupeau	Autres	Total de Janvier à Mars 2024	Total de Janvier à Mars 2023	Écart 2024/2023
Nombre de candidats	Total	5	26	5	23	59	58	1
	avec diversification	1	2	0	14	17	26	-9

Dossiers examinés en Comité d'Etude de Projets

Janvier à Mars 2024		Lait	Viande	Double troupeau	Autres	Total de Janvier à Février 2024	Total de Janvier à Février 2023	Écart 2024/2023
Installations "aidées"	J.A totaux	10	7	7	8	32	6	26
	avec diversification	3	2	0	8	13	3	10
Installations "non aidées"	Total	4	13	1	5	23	32	-9
	> 40 ans	2	4	0	4	10	9	1

Blé

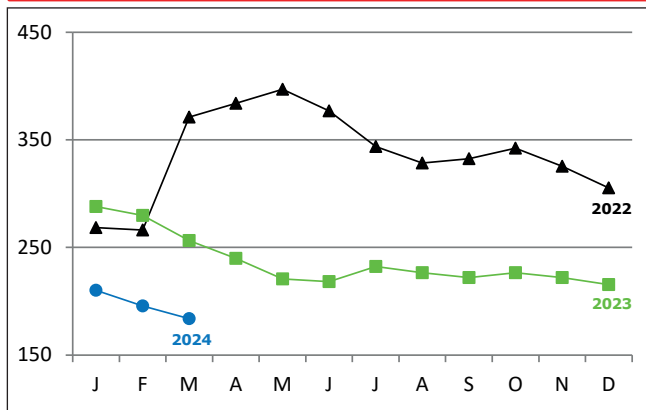

Rouen - La France Agricole

Tourteau de soja

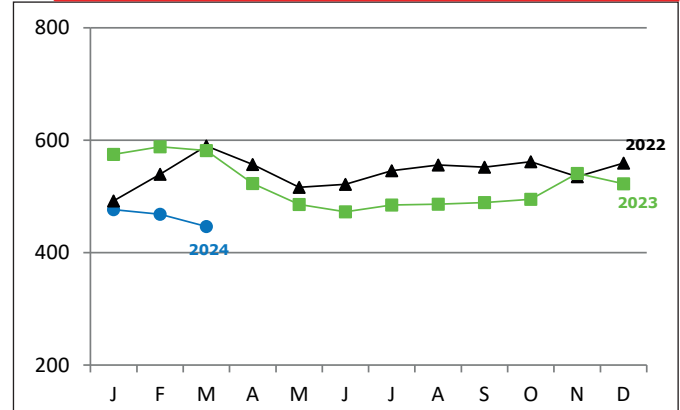

Montoir - La France Agricole

Aliments composés bovins

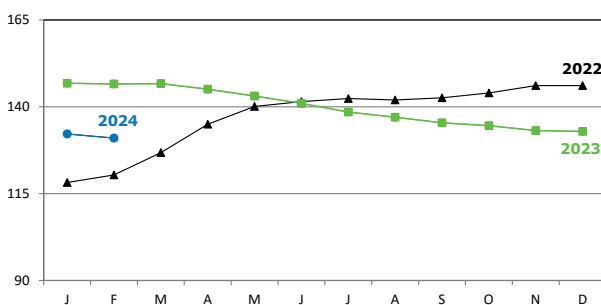

Indice régional des prix : Base 100 en 2015

Engrais - Amendements

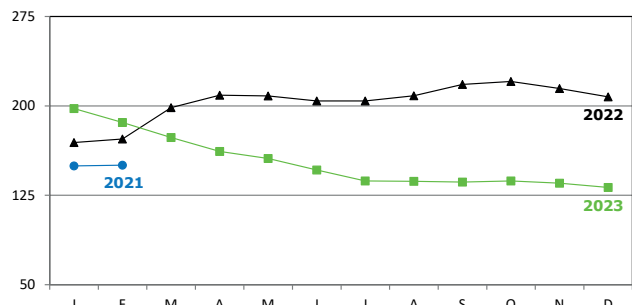

Indice régional des prix : Base 100 en 2015